

SITUACIÓN DEFICIENCIAS DETERMINADAS PREVIO DURANTE POSTERIOR

DEPARTAMENTO:	BAJA VERAPAZ	MUNICIPIO:	SALAMÁ
NOMBRE DEL ESTABLECIMIENTO:	ESCUELA OFICIAL RURAL MIXTA	DIRECCIÓN DEL ESTABLECIMIENTO:	ALDEA NIÑO PERDIDO
CÓDIGO DEL ESTABLECIMIENTO:	15-01-0013-43	FECHA:	16 DE FEBRERO 2024



Foto 1: Techo dañado en 2 aulas y espacios para evento a la intemperie



Foto 2: Pintura de Paredes Deteriorado.

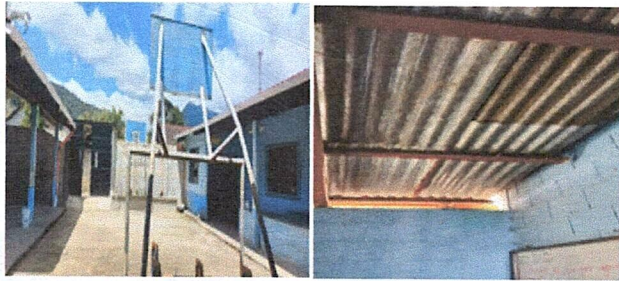

Foto 3: Falta de Piso dentro de la Cocina.

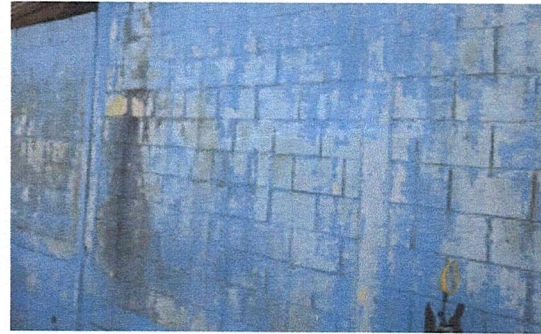

Foto 4: Cambio de Piso deteriorado

Observación: Si es necesario se pueden agregar hojas adicionales y actualizar el número de hojas.

 <p>Firma y sello del Presidente de la OPF</p> 	 <p>Firma y Sello Director Centro Educativo Público</p> 
---	---